SCHIRMER/MOSEL VERLAG
CUVILLIÉSSTRASSE 14 A · D-81679 MÜNCHEN
TELEFON 089/212670-0 · TELEFAX 089/338695
mail@schirmer-mosel.com

COVER & PRESSEBILDER

Roger Fritz
Boulevard der Eitelkeiten
Fotografien und Erinnerungen
von den 50er Jahren bis heute
Mit einem Geleitwort von Hubert Burda
320 Seiten, 235 Abbildungen
ISBN 978-3-8296-0935-7
Lp. € 34,– €(Ö) 35,– CHF 39,10

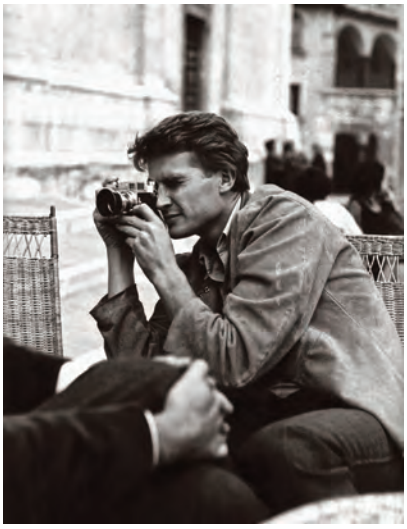

1. **Roger Fritz**, fotografiert von Herbert List. Spoleto 1971 (S. 2)

2. Herbert List. München 1963 (S. 11)

3. Gian Carlo Menotti mit Oriana Fallaci. Rom 1962 (S. 31)

4. Romy Schneider in *Boccaccio 70*. Rom 1961 (S. 41)

5. Alain Delon, Luchino Visconti, Romy Schneider. Paris 1961 (S. 45)

6. Die Beatles in Obertauern. 1965 (S. 48)

7. Mick Jagger im Olympiastadion. München 1980 (S. 51)

– Bitte beachten Sie die Nutzungsbedingungen auf Seite 4 –

8. Hardy Krüger im Tierpark Hellabrunn. München 1958 (S. 61)

9. Dieter Hallervorden. Nürnberg 1972 (S. 63)

10. Mario Adorf in *Lola*. 1981 (S. 77)

11. Jeanne Moreau. Südfrankreich, ca. 1958 (S. 81)

12. Robert Mapplethorpe und Lady Lisa Lyon. München 1983 (S. 100)

13. Barbara Valentin im Englischen Garten. München 1982 (S. 125)

14. Dolly Dollar umringt von Verehrern. Rio de Janeiro 1980 (S. 109)

15. Hanna Schygulla mit R.W. Fassbinder am Set von *Lili Marleen*. Berlin 1980 (S. 117)

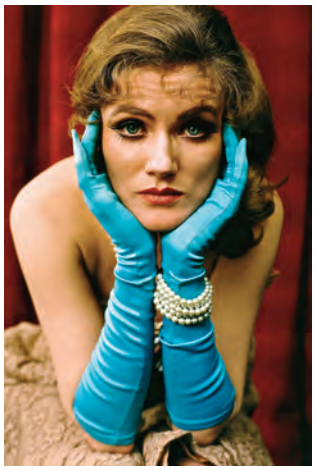

16. Barbara Sukowa. Berlin 1981 (S. 120)

17. Richard von Weizsäcker.
La Palma, 2013 (S. 131)

18. Hans Werner Henze, Cuvilliéstheater.
München 1962 (S. 177)

19. Udo Jürgens. Zürich 1979 (S. 192)

20. Gianni Versace und Doris Brugger.
München 1978 (S. 217)

21. Hubert Burda.
München, 1980er Jahre (S. 219)

22. Hermann Bahlsen.
Hannover 2008 (S. 231)

23. Uschi Glas.
Ibiza, 1984 (S. 281)

24. Iris Berben und Harald Juhnke
beim Dreh. 1984 (S. 293)

25. Helga Anders. Finsterwald am
Tegernsee 1965 (S. 295)

– Bitte beachten Sie die Nutzungsbedingungen auf Seite 4 –

SCHIRMER/MOSEL VERLAG
CUVILLIÉSSTRASSE 14 A · D-81679 MÜNCHEN
TELEFON 089/212670-0 · TELEFAX 089/338695
mail@schirmer-mosel.com

NUTZUNGSBEDINGUNGEN

Roger Fritz
Boulevard der Eitelkeiten
Fotografien und Erinnerungen von den 50er Jahren bis heute
Mit einem Geleitwort von Hubert Burda
320 Seiten, 235 Abbildungen
ISBN 978-3-8296-0935-7
Lp. € 34,- €(Ö) 35,- CHF 39,10

1. Im Rahmen einer Buchbesprechung können honorarfrei maximal **3** Bilder aus dem Buch sowie das Cover oder eine Buchansicht abgebildet werden. Weitere Entnahmen und der Abdruck einzelner Kapitel bedürfen vorheriger Absprache.

2. Die Daten der zur Auswahl stehenden Bilder stehen in 300 dpi auf **www.schirmer-mosel.com** unter der Rubrik „Presse“ / „Frühjahr 2022“ zum Download bereit.

Bestimmungen für Online-Besprechungen:
a) Maximale Auflösung für Pressebilder bei Online-Rezensionen: 72 dpi.
b) Bilddaten sind 24 Monate nach Online-Stellung vollständig von der entsprechenden Website zu löschen.

3. Die Copyright Credits lauten:

© Roger Fritz / courtesy Schirmer/Mosel

Wir bitten um Zusendung eines Belegexemplars bei Erscheinen Ihrer Publikation.

4. Die Photographien stehen nur zur einmaligen Nutzung zu Pressezwecken und nur im Rahmen einer Buchbesprechung zum Download (passwortgeschützt) zur Verfügung.
Die Photographien dürfen graphisch nicht verändert werden, insbesondere sind das Beschneiden sowie eine Verwendung von Bildmaterial in Ausschnitten nicht gestattet.

5. Eine Einspeicherung von Bild- und Textdateien in elektronische Systeme zu anderen Zwecken ist untersagt. Zuwiderhandlungen werden verfolgt.

6. Gerichtsstand ist München. Ergänzend kommt deutsches Recht zur Anwendung.

Weitere Informationen:
press@schirmer-mosel.com

München, im Februar 2022
Josef Schirmer
SCHIRMER/MOSEL VERLAG GmbH